

LAGEPLAN

zeichnerischer Teil
zum Bauantrag (§ 4 Abs.3 LBOVVO)

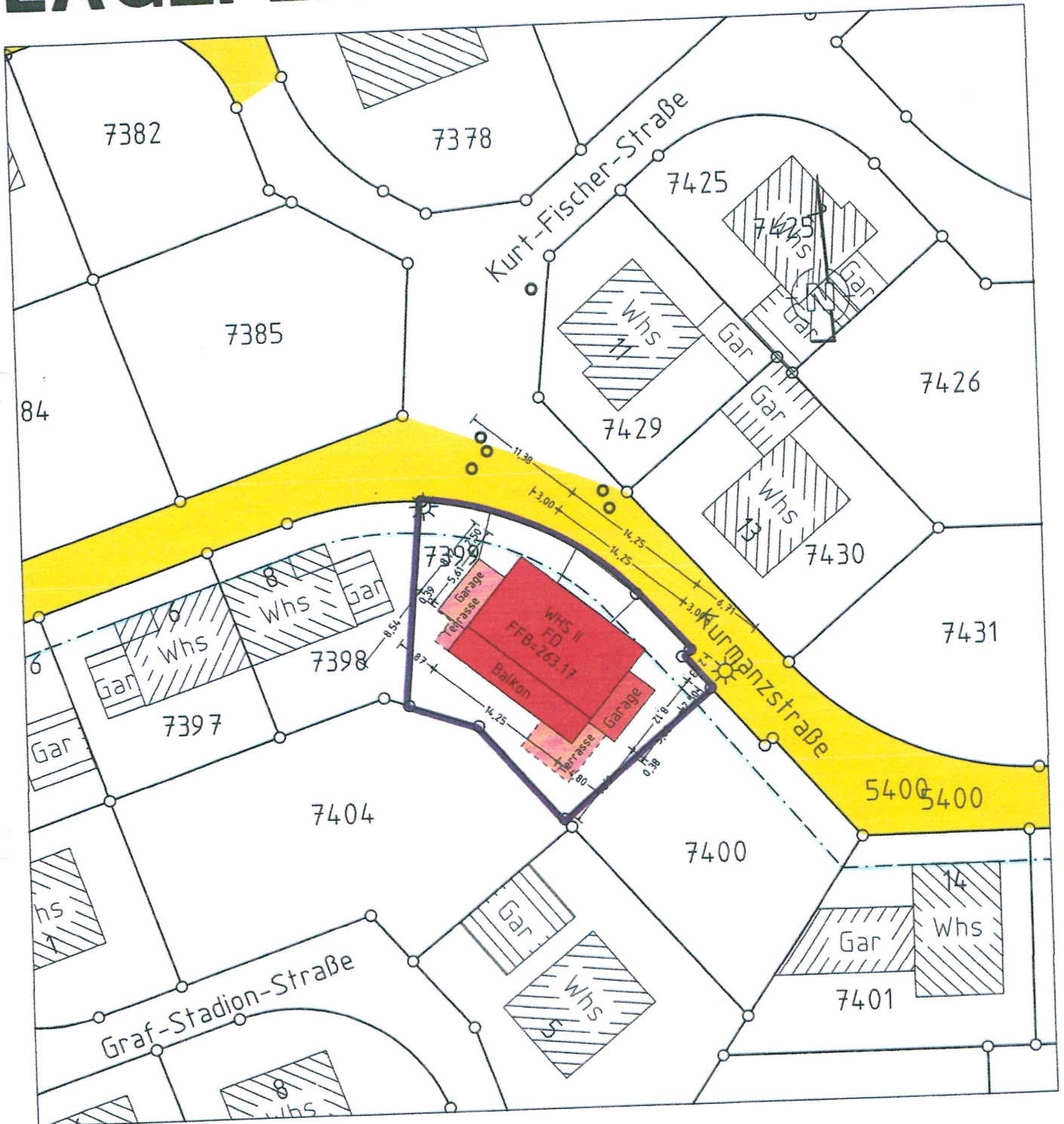

Maßstab 1:500

Ilsfeld, den 28.02.19

Auszug aus dem Liegenschaftskataster
u. Einzeichnung gem. § 4 Abs.3-5 LBOVVO

**Vermessungsbüro
Austen und Eggenesperger**
Inh.: Dipl.-Ing. Johannes Eggenesperger
An der Lehmgrube 10, 74369 Ilsfeld
Tel.: 07062/975046
Fax.: 07062/975047

Die angegebenen Höhen sind dem Bebauungsplan
entnommen u. können vom best. Ausbau abweichen.
Unterirdische Leitungen sind dem Planfertiger
nicht bekannt und im vorl. Plan nicht enthalten
Kanalschächte sind in der Örtlichkeit aufgenommen.

Cleebronn

7399fa4.PLT

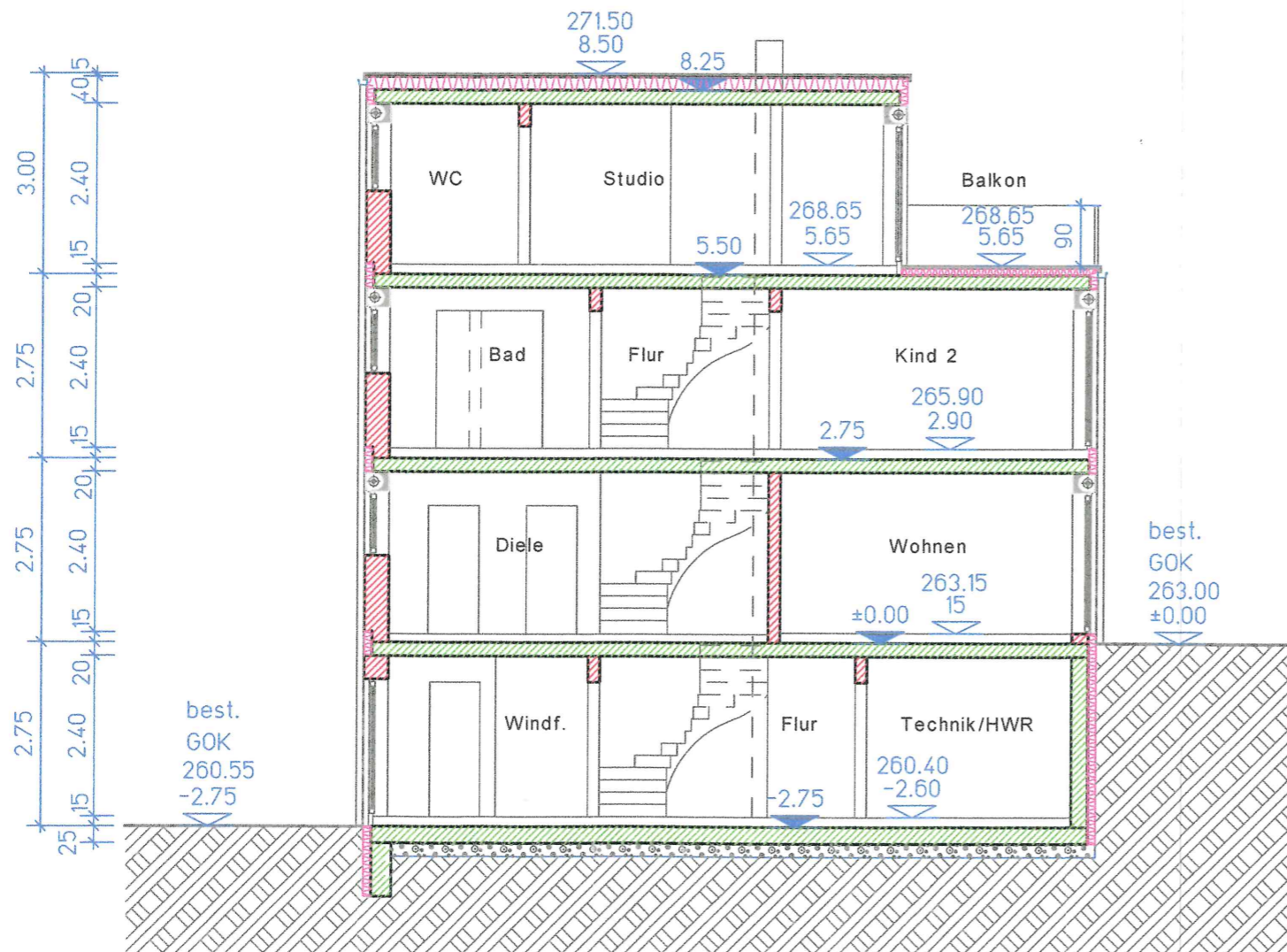

Bauort: Kurmanzstraße, 74389 Cleeborn
 Fl.-Nr. 7399, Gemarkung: Cleeborn

Planinhalt:

Maßstab

Schnitt A-A

1:100

Unterschriften:

Bauherr:

Andreas Henneberg
 Andreas Henneberg

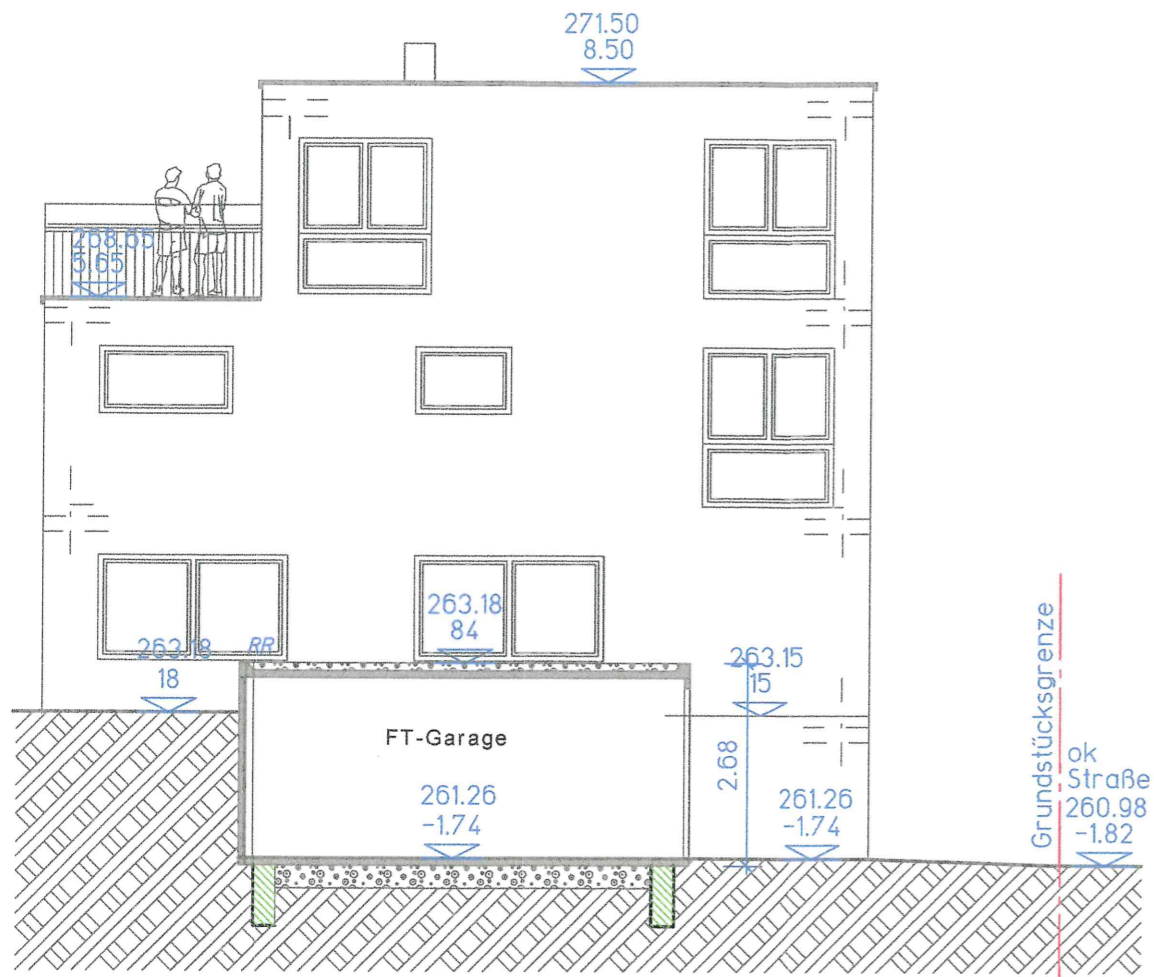

Fundamente auf Frosttiefen
Kies ca. 30cm

Schnitt B-B

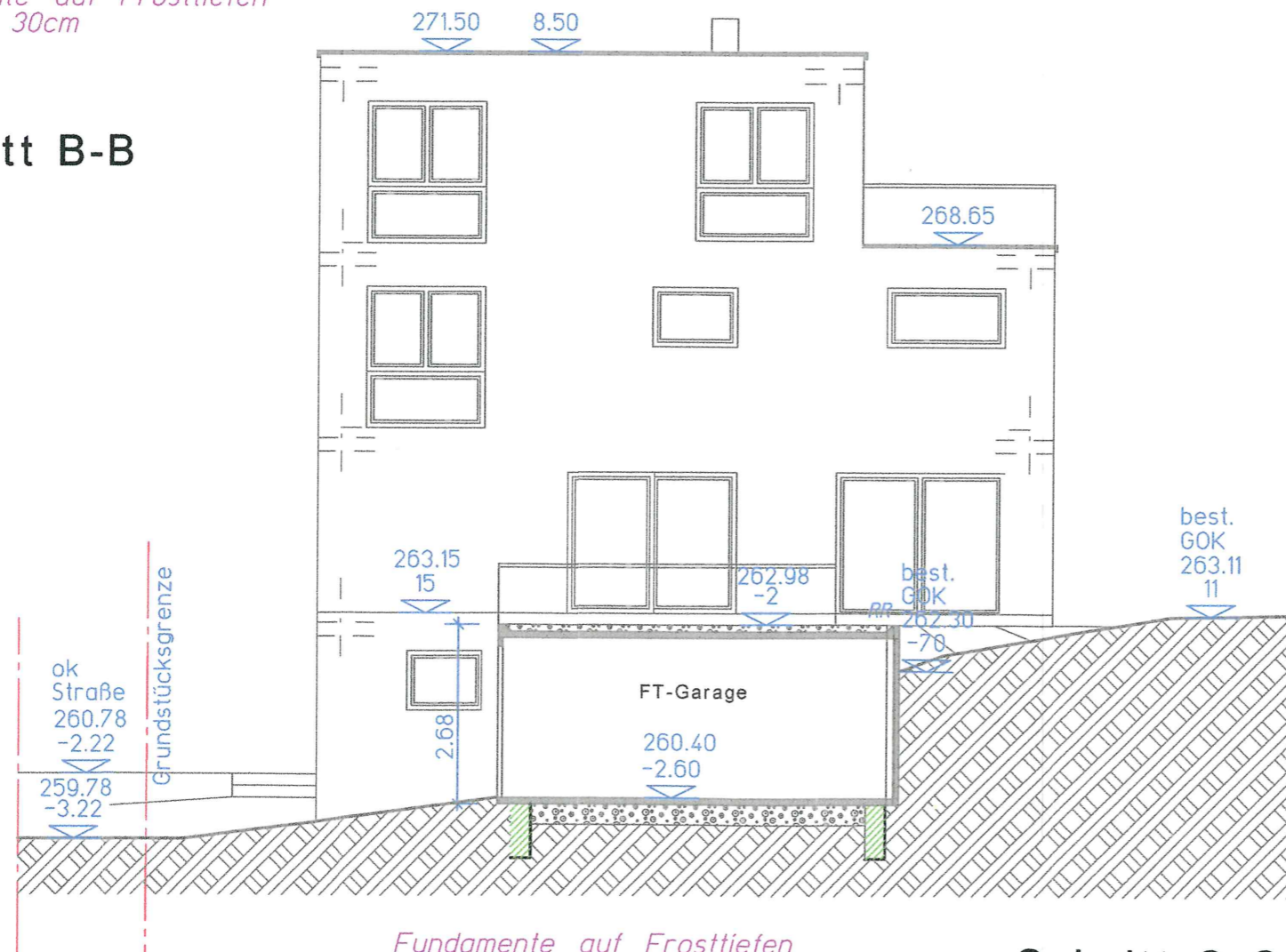

Fundamente auf Frosttiefen
Kies ca. 30cm

Schnitt C-C

Planinhalt:	Maßstab
Schnitt B-B	
Schnitt C-C	1:100

Unterschriften:
Bauherr:

Handwritten signature

Andreas Henneberg



Ansicht von Süd-West



Ansicht von Süd-Ost

Planinhalt:

Maßstab

Ansicht Süd-Ost
Ansicht Süd-West

1:100

Unterschriften:

Bauherr:

Andreas Henneberg

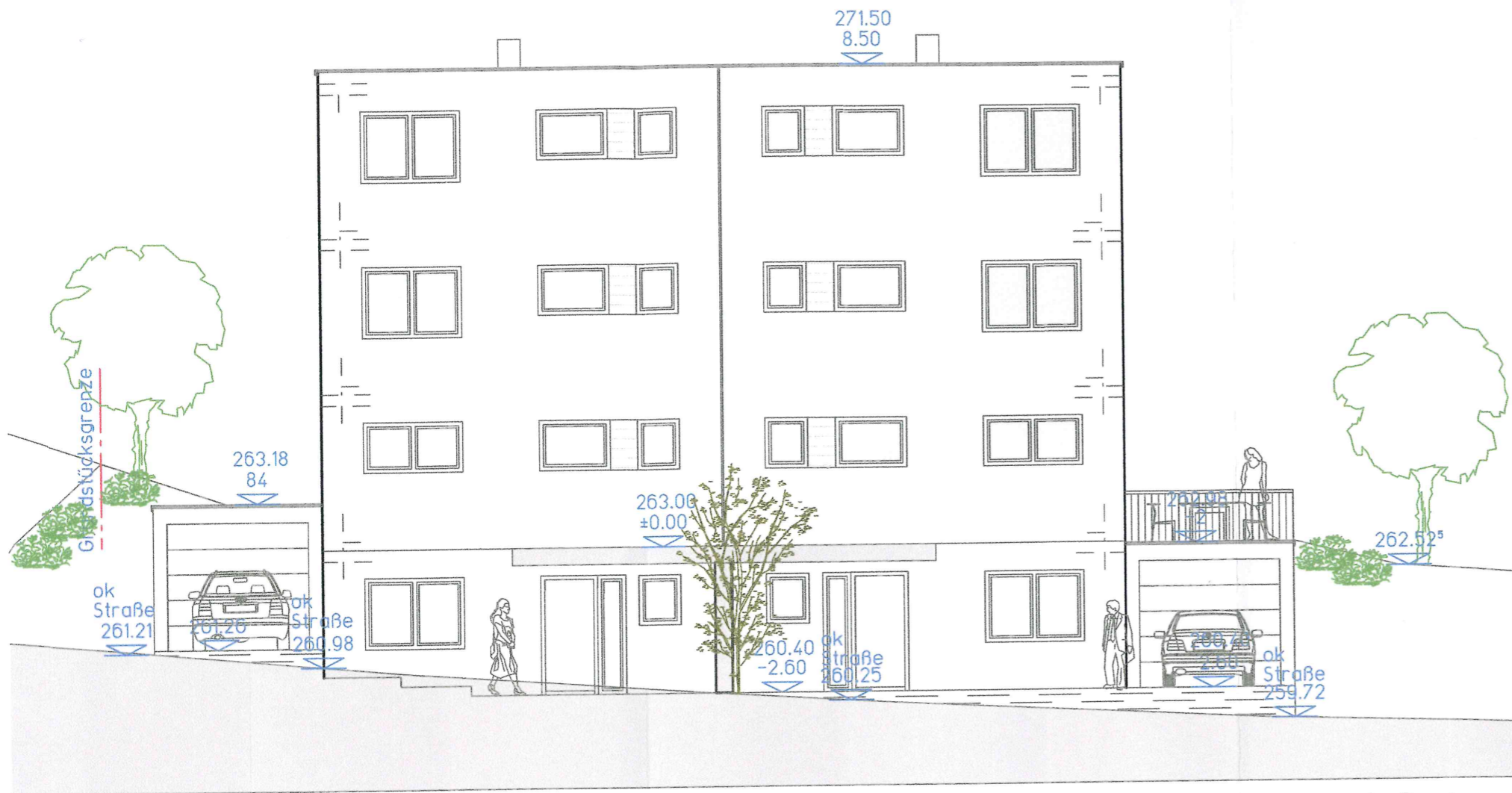

Ansicht von Nord-Ost

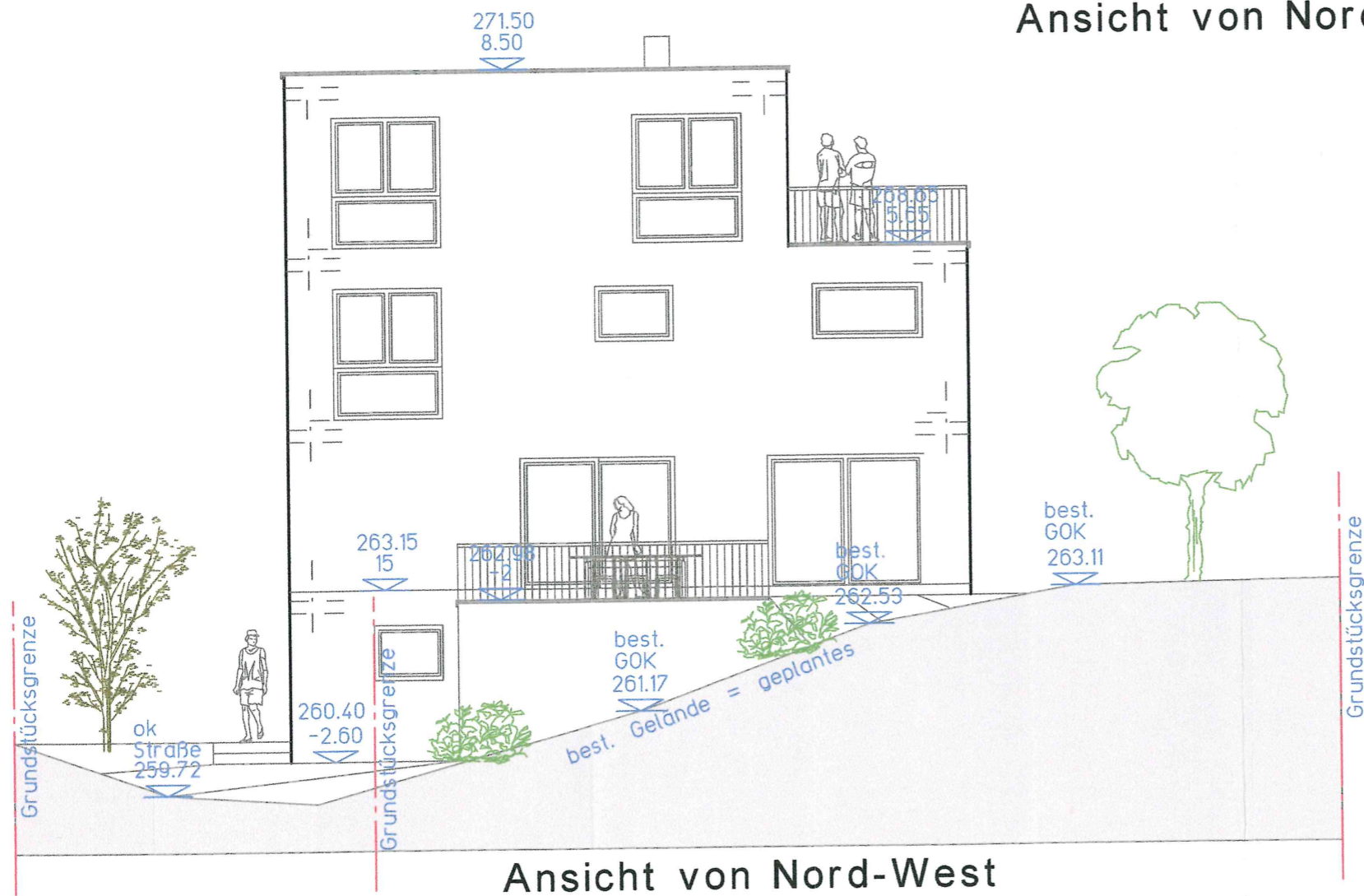

Ansicht von Nord-West

Planinhalt:

Maßstab

Ansicht Nord-Ost
Ansicht Nord-West

1:100

Unterschriften:

Bauherr:

Heip
Andreas Henneberg